大清光緒二十三年十一月初九日　即西歷一千八百九十七年十二月二號　禮拜四　今日另出附張不取分文　第一千七百十六號

每張取錢十文

新聞報

外埠照遠近酌加寄費

本館開設上海英租界望平街南首　183D SHANTUNG ROAD　本館分設蘇城閶門內都亭橋　SIN WAN PAO

外埠售報處　京都打磨廠老觀興信局○天津城內三聖菴西梁子亭代售○天津河東水梯子中義[illegible]○[illegible]○鎮江胡萬昌[illegible]○[illegible]

刊例　第一日每字取洋五厘第二日至第七日每日每字取洋三厘第八日起按日每字取洋二厘 年長行告白以二百字起碼短行告白以五十字起碼多則十字遞加 論前告白第一日每字一分五厘第二日至第七日每字[illegible]

京報附張啟

本館按日錄附刊京報附張業已共邀欣賞茲復將京報板式以便身東并加大附張今日仍照舊例附刊十月初五初六日京報二頁及新聞告白[illegible]五頁不取分文此佈

本館告白

寄售各種洋務書籍

中西時務類攷洋五角○時務鈔洋六角○時務要覽洋五角○鄂鏡鑑洋一元五角○英法俄德四國志畧洋五角○格致彙編洋六角○行軍鐵路工程洋三角○公法會通洋四角○通商章程洋六角○西遊日記洋一角○英國水師洋一角半○法國水師一角半○練兵實記洋六角○時事新編洋六角○鐵路圖考洋一元二角○文學興國策洋二角半○續正中東戰記本末洋二元二角○大華英字典洋五角○英字入門洋二角○英話註解洋二角○華英通用要語洋一角半○上海地圖洋四角○奇器圖說洋七角

新聞報館啓

寄售國聞報

天津國聞報創辦伊始所刊新聞一切不厭加詳而于京津及東三省[illegible]消息尤得其細現託本館寄售每紙收錢十二文如欲先覩爲快者祈移玉至本賬房付取可也　本館啟　乙250

中西繩正學堂

本學堂在上海後馬路景行里准於戊戌正月二十日開館中西教習評定分字共五等課全日中西學歲脩四十元附膳加半止宿倍之專課中學或西學脩減半功課另有細章[illegible]　乙251

蘇州桃花塢五畝園中西學堂招補遺額

前月上海師範學堂考選學生錄取多名所遺缺額凡有十一歲以外十五歲以內願就中西學每年脩脯洋四十二元者即至本堂報名候定期考試幸勿自誤[illegible]　乙257

上諭電傳○昨晨九點鐘本館接奉京電內開本月初六日內閣抄奉 上諭史念祖奏特參不安本分之各員請旨懲辦等語廣西試用道謝光綺居心巧詐招搖喚事所有自擬稿求委要差情事實屬荒謬謝光綺著即行革職驅逐回籍不准逗留該部知道欽此

中國兵制屢改說

自堯舜禹湯而下中國制度競遵周制凡禮樂農商政治莫不以周制爲最善惟用兵之法歷代屢更周家徹田爲糧田賦出車之法蕩然無存於是西人之以養民爲兵者人皆謂合於周之田賦出車今日之中國宜仿行周制採西人兵法而訓練之以成勁旅斯言也原爲中國强兵計也不知周之田賦出車何以秦漢時遽革而且晉唐宋元明各別其制初無襲復周制者歷朝聖君賢相豈其見不及此耶抑因時就簡安於小就耶嘗綜其事而考核之矣凡國家開創之初不能遽改前朝之制度殷因夏周因殷可以損益而不可以全改自秦漢一反周制而後之議改者民必囂然不靖是同舟之中起無數敵國不如因其俗而變通順民意以轉之斯爲聖王安民之道則於互相安靖不爲束縛馳驟強民以就我此中國治民之大要也今以中國兵不制勝輒欲求改與周制同則田賦出車果屬今民所習慣乎即不習慣猶能知其大畧乎能自備車甲鎧仗槍炮彈乎皆必不可能之數也必不可能而修然曰我將改爲田賦出車也民心其能順從無忤乎縱盡良民且無一不尊君親上之民恐茫然昧然與[illegible]而教以語言應答也安可得乎雖然我 朝兵制亦屢改矣自遼瀋龍興之始騎射之雄威震宇內及定鼎燕京設立神機營而兵制改矣迨撫有中夏制度大備採勝朝之制以綏服萬姓於是羽林護衞京畿而外省則有綠營水營分滿洲兵駐防各省而兵制又變矣髮逆擾亂神機營及駐防各兵未嘗出爲立功惟胡文忠召募鄉兵開手打仗曾文正繼之添練水師湘軍之名威震一時李傅相自滬起兵克復蘇省施輪戰勦捻匪而淮軍之名與湘軍驂靳則兵制又一改矣今者中東一役湘淮各軍又議大爲裁減汰七留三而京中訓練神機營則以鎗炮爲主各省招西員教習別募成軍變更規矩則兵制又一改矣改之屢次皆不議復田賦出車者何也良以時勢使然即大智大勇之人亦不能偏改民心而從我也況今日西人之制未全同夫周制烏得以周制言耶英法德各國所有之兵其由民出者有之其由召募者亦有之故雖農工商賈人盡爲兵一朝緩急不得不用召募以驅策行間是西兵未嘗專恃民兵也況民兵之出也有室家之累有內顧之憂紛心於鄉黨父母留戀桑梓恐今日而用民兵轉易債事華民素性巧黠一遇危險相率奔逃任在皆是惟召募之兵一身無累從軍而出一意長征且其出身自困苦流離中來諺所謂好人不當兵也既困而出就行伍則食餉如享富貴作營視若家鄉倚統帥如父母視殺敵爲功名其心本易鼓勵也惟將帥不善撫馭行陣不得其道遂譁然敗退非盡兵之罪也西人知兵者嘗謂中國之兵甚是忠義奮發惟將帥蝕餉虛額平日養尊處優臨事不知出謀發慮運籌帷幄決勝千里是以敗耳此言深知中國之兵者矣然則今日之召募原屬不可廢亦不必廢者矣惟兵中習陣之法一當以槍砲爲先鎗砲爲擊遠之利器不必接刃敵已與尸較騎射勝十倍使各省重視鎗砲各營制一或每省用一式之槍或各省用一式之槍砲行列從同隊伍不異如是訓練實事求是三年中有勇知方槍林彈雨中又何有不勇往前如臂使指耶願爲將帥者洞燭夫兵弊之制而公忠體國以詼之他如厚其餉需講以忠信黜浮崇實以固結兵心則又統領者之職務當先事以圖者也

訛言遙起○文匯西字報於昨日三點半鐘接到電音據云香港近日風聞德法俄三國均欲分占地勢德人擬取膠州及山東全省俄人擬取高麗及奉天一帶法人欲取台灣並福建省地叢將約縱連横以爲共制日本地步至日前本埠訛言俄人已取旅順口英人已取廣東虎門砲台等語是皆無稽之談可置勿論也

膠事續聞○德人因戕斃教士一案特行派兵占踞膠州灣各節先記本報茲悉德兵未登岸以前總兵章高元軍門先奉東撫之命如德人無理即與開仗嗣因接奉 朝命[illegible]四望村東撫李中丞以軍門畏葸無能特行參奏軍門當即電致直督有謂[illegible]兵係奉 朝命[illegible]求于大局有益雖死何惜究竟如何辦理請代奏聞云云直督接電之下當即據情代奏[illegible]現德人進入駐紮四望村並于某日帶勇四名往謁德水師提督責其不應擅奪海口辯駁之餘被提督圈留在營至今尚未放回不知是何居心也

拿獲凶逆○前報載曹州府鉅野縣戕斃教士一案茲接京友來函謂謀殺教士之處曾係鄰州之壽張縣現經該縣拿獲凶匪九人並起有現贓等物想一經審明定必盡法懲治特未識德人嫌隙可能自此釋然否也

慈蹕還宮○皇太后駐蹕頤和園已閱數月刻聞定於本月初六日還宮所有各衙門應行預備事宜除奏到[illegible]即當照例恭備矣

輦轂記聞○新海防捐輸前月已奏准加成現各省印結局均公同商訂遇有加成報捐者如取結註冊以及分發驗看認識各結均統加一成云○新授山東巡撫張中丞汝梅已到京陛見山東闔省京官訂於十月十八日具柬恭請[illegible]並舉行團拜禮筵設席觥籌交錯酒席極爲講究彩切更爲鮮明至三更後賓主始盡歡而散○八旗滿蒙漢各[illegible]而復始從無間斷自十月望日曾在安定德勝西門外仰山窪地方合操一次操畢即放賞以後因天氣嚴寒所有各操[illegible]○順天學堂冬季大課各卷經山長[illegible]侍御評閱取定後仍由該堂總理學務徐蔭軒相國[illegible]取列超等者均給優獎加給膏火定於十[illegible]月二十四日[illegible]月初四日均考小課茲將取出姓名列後

蔣瑞瑜　章勸學　蘇龍恂　[illegible]式古　周景清　陳子由　劉[illegible]富　王有德　朱[illegible]衣　萬秉鑑　謝[illegible]鼎　牛文棨　應國恩　[illegible]丹卿　郭[illegible]洪　宋竹庵　[illegible]琴石　[illegible]高　[illegible]占　萬[illegible]亭

京都同文館增定稽查功課章程○同文館爲儲才之地各學生功課必須認眞講求方足以收得人之效除按月考試外本大臣現定於每月初二初九十六廿三等日親赴提調公所分班挨見洋漢教習抽考副教習及前後館生徒面試洋漢文及各國言語文字并一切技蓺等項其有學業生疏毫無長進者輕則罰扣膏火重則除名并著洋漢教習等隨時稽察如有不守館規任意就嬉者立即回堂懲辦[illegible]學生等務須加意用功勉圖上進毋得視爲具文[illegible] 一每逢查館之期[illegible] 一各館學生不准託故不到如違此章[illegible]二次罰扣[illegible]三次除名[illegible] 一次日補查[illegible]生之勤惰記[illegible]一冊[illegible]月考後[illegible]比較以定[illegible] 一洋[illegible]一齊發給其繙譯卷[illegible]四次所查各生[illegible]可繳卷[illegible]帛惟同文館原自繙譯照會[illegible]起見[illegible]

[illegible]鄭重貢物[illegible]○廈門商務向無牙行所有[illegible]貢物由廈門海防同知[illegible]元本屆因向辦之[illegible]仁和行東辛某病故[illegible]司馬辦選身家殷實者承辦[illegible]司馬之愼重要公也

故員[illegible]旅○前任漳州鎮侯桂舫軍門係左文襄部曲隨節西征有年歷著勳勞擢保記名提督賞穿黃馬褂寔楚軍中之宿將也故後由長公子某大令奔赴治喪本欲扶櫬回籍安葬以慰先靈適因廈門時疫大作中江禁止商輪進口當由漳州鎮道會稟大府請假官輪令自認貼燒煤價二千金以免公家費用刻經兩月尚未奉准嗟乎朝廷優待功臣凡督撫在任病故皆得邮邀恩而[illegible]與相去祇一大間耳乃竟自備資斧難邀體恤亦足見死生之情分已

蘭亭選勝○浙藩惲松耘方伯整頓鹽[illegible]各節業志前報茲接訪事人從越郡來函云所立新章除繳出陋規外所有捐款按報解比較不足者概令認賠如有短成在千兩以上者撤差停委其再鉅者聽候詳參紹郡總局現已奉到札飭想稚蕃何培生太守夙具幹才必能有贏無絀考上上矣○越郡未試以前曾稽孫叔杰邑侯曾會營派撥弁兵親至平水嵊縣各處巡緝因冬防因時値天雨且迫於試事數日即回聞以去年是處曾出刼案並備預不虞愼益加愼也○紹興有猴太太者一張姓村婦也云有白猿精附之能知人生過去未來現在詭聞休咎者蹤跡相錯門庭如市所取香金頗微而四五年來日盛一日斂錢亦屬不少其言或驗或不驗在稍明理者均未之信不知何故能哄動蚩蚩若是也○越郡以測字名者向推陶二峯今又有徐月樓設肆於日暉弄價廉頗驗起幾致後來居上或傳其數事云有僕竊金而逃主人就問曰速向西躡追至蕭山果弋獲有問流年者曰夏當患重疾秋且遭同祿後亦果驗頗能談言微中云

疑竇之滋○杭垣拱宸橋通益公機器紗廠本定于新花上市時開機有一萬樾子之多成本頗鉅雖已領得官款銀十數萬兩仍難轉因之遷延至今奈與股者漸啟疑竇刻由經理諸人議先購花少許開機試紡藉以塞責然支撐擴大不易易恐終難有成也

覆舟駭聞○杭省武闈榜發後赴試各生均皆整頓行裝紛紛回里昨更有諸暨武生五人并其師某武孝廉同至江干附搭夜航船返諸于五鼓時在尖山口地方適值信潮驟至奈該航載客過多且於黑暗中把舵爲難當即傾覆計舟中各客連武生等共六十七人同占滅頂無一生還惟船主及舟子六人素善水性同登彼岸翌晨於江面撈獲屍首二十餘具其餘均不知漂流何處無從打撈想已陷溺浮出連日沿江[illegible]之招魂奠哭者呼兄喚子慘不忍聞爲近來所少見亦水面之一刼也

[illegible]試二誌○鄞邑縣試首場題目已錄前報茲於初二日午後出案錄取一千有奇初四日初覆首題係由是觀之無惻隱之心四節經[illegible]詩題我書意造本無法得書字題紙既下諸童均皆縮手惟混入作鎗之人仍與頭場相埒劉大令雖嚴申禁令於校士館左近鼓樓北[illegible]書院等處稽查傳遞而內鎗亦無從辨別惟向届頭場被遺童生賄通禮房塡名冊尾仍可與試今諸童有循舊例通賄者爲大令所覺一概革除未免咸向禮書饒舌也

新令條教○鄞縣劉大令接篆後適當考試一切新政未及頒行惟先將不便於閭閻者條示署前立加禁革如教唆詞訟唱演串客窩留匪類茶肆聚賭容留流娼胥役差役肉魚鄉愚等事皆在禁止之中想若輩欲嘗試伎倆者當聞而斂跡也

續詳覆創辦自來水事○茲據該紳潘敦儼聯名合辭覆稱紳等遵與胡主事李令謁令公同會商據稱胡主事所集股欵前因函招威友向無的實回音今據各處函復已將十萬如數釀齊一面羅存上海匯豐銀行連同李令[illegible]前存之二十萬兩一併聽候委驗[illegible]此項[illegible]本銀

二十萬兩既經齊集其指作購地造屋等項之九五回用銀一萬五千兩自可無虞不足至此項自來水機器係在上海定購議定價銀三十萬連裝在內言明俟機器裝成能通行自來水後洋行所來裝配之洋人一律撤回公司只雇用粗工洋匠一名照料機器而已于官場前無交涉事件至洋股一層原擬章程不敢附搭即李令等所集股東均係華股一律徵實公正之人品行稍遜者斷不敢收奉批復議自係杜漸防微之意欽佩莫名紳等公同復議此項自來水股票登號塡票必書中國股東姓名不得假借牌號及某堂某記致滋含混中間如有將股票轉售情事亦只准售與中國之人執業然必須先至公司報明註帳倘或查有私售與洋商者其股票即作廢紙無用股本一律充公洋商買股票之款由私賣者自行給還與公司無涉並將此層載明股票以免流弊所有紳等公司會議意見相同緣奉前因理合據情稟復仰祈俯賜轉詳督憲賞准立案以便遵照辦理等因前來職道伏查該紳等所復股本銀三十萬兩現經集齊有資可驗所用洋匠俟機器來華安裝之後一律撤回只留粗工一名照料機器所集之款本不許附洋股並于股票塡明股東姓名如或私售洋商其票即作廢紙股本一律充公洋商買票之款由私賣者自行給還各等語所定規條似尙嚴密不致滋生流弊係屬實在辦法誠于地方大有裨益可否賞准之處理合據情詳請伏祈憲臺俯賜鑒核批示祗遵實爲公便

仙女盜案 ○江都縣屬之仙女廟鎭富室王某開設錢店一所在三板橋地方固該鎭所謂巨號也局面閎敞生意亦極闊大前晚日未暝時有綠林豪客十餘人蜂擁入內將大門關閉肆意搜括管事仲某急升後屋鳴鑼求救詎匪等已搜得洋蚨七百元銀百兩金飾數件開門逸去迨店東得信後星馳稟報江都縣署經童大令于次日蒞山勘一過並以好言安慰失主一面飭捕嚴緝現已榜示賞格遍貼通衢未識果能弋獲否也

催撤漕糧 ○江都縣童米蓀大令交卸在即因經手冬漕所完未及十分之半心中甚形焦灼遂于日前嚴飭各差趕緊催征雖未必徵收滿數或於漕政不無小補也

關提逃婢 ○揚州東圈門某宦室內日前走失一婢偵騎四出不得蹤跡現已稟縣請即飭差至平湖上海一帶關提此婢素爲主人所眷近日又與某僕有私爲主人所知將僕斥逐恐爲私約而去故有是舉也

饑民滋事 ○蘇友來函云前日晉練塘斜塘唯亭甪直一帶到有難民七八百人負老携幼紛紛擾擾挨家需索或錢或米應付稍遲竟有恃衆滋鬧情事並聞元和屬之葉旗地方被刼去農婦兩人多方勒贖繼給英餅百番始得放歸以致各處鄉民無不畏之如虎按此等難民據云由膠州避難而來聽其口音則皆分不一且男多女少恐尙有不肖之事所望賢長官細行詰察派兵彈壓以衛農氓也

洋價又短 ○蘇州洋價自經藩司聶仲芳方伯設法流通而後每洋一元可換錢九百二十文乃自上月以來日漸短絀竟跌至八百八十文且錢業中人故意居奇祗可兌洋一元不准換錢兩元以致市面大壞民心驚惶按蘇局正月開鑪火日新所出錢數不知凡幾詎洋價仍有跌無增是眞有不可得而解者所望賢有司明查暗訪凡夫市儈把持囤戶積聚一概照律懲治絕不稍存情面俾洋價得以日增是則造福閭里實非淺鮮也

蘭陵近事 ○常城有種首飾店局面似背當皇兼售原典首飾其實皆係銅質鍍金因飾匠某甲被欺後心懷忿恨一日適仝流氓等向該店購買原典燒金點翠飾數件當時察出假質向店滋擾後託魯仲連其人出爲排解賠以孔方兄事始寢息事爲各首飾舖偵知誠恐魚目混珠遂于某日演戲齊行如有銅飾從重議罰○常郡天寗寺大殿自歷紅羊刼後敗草荒榛幾迷故地近經方丈與復舊跡一時地方紳士亦無不聞風附和樂善輸捐業於上月二十八日竪柱該柱伙有數圍工師俱用機器竪立屆時四方來觀者擁擠異常云○毘陵新白米每担已驟漲至四元二角陳米每担須洋四元六七角英洋每元祇兌得錢八百七十文開門七件事無一不較往年尤貴小民生計之艱難有不堪設想者矣○小營前地方有某甲向業漆匠年逾花甲奈上月底因付會錢三十餘千一時不能凑手遂致懸梁自盡洎妻覺察趕即解下幽魂一縷業已早赴枉死城中去矣聞者咸爲慘然

盜刼未成 ○本月初五夜本館往來蘇申之送報划船於三鼓後行經離南翔鎭十餘里之遙忽有盜匪多名誤認信船蜂至圖刼毆傷舟子一名後將包封打破拆看始知有錯呼嘯一聲揚長而去噫盜賊橫行一至於此有地方之責者何爲漠不加察也

星使起節 ○出使德國大臣呂鏡宇星使蒞申後就滬北天后宮行轅暫駐禮帷各節屢紀本報茲悉星使已准於今日下午乘坐德國公司輪船起節想屆時滬上各當道又當次第往送矣

訪拿莊主 ○滬北小錢莊自協大黃萬泰震元三家倒閉後莊主鄔棠林黃和尙沈蘭汀三人除沈被陳玉燕扭控赴公廨外聞鄔棠林已避往蘇揚黃和尙及其內弟華雲浦避在漢口開設妓院現在滬上被欠各戶已倩人趕往訪拿矣

查禁彩票 ○本縣黃大令訪聞南市恒春烟館有附送彩票情事以其跡近賭博特于昨日飭差前往禁止並將票板吊案銷燬

編查門牌 ○新閘巡防局員張杏農二尹前奉上憲諭辦冬防幷編查門牌等情當即知照各圖董事於昨日在棲流公所集議閱定於今日爲始挨戶編查以便造册送憲核辦矣

受傷送醫 ○昨報紀甲乙二薙髮匠互毆行兇扭縣一則前晚經黃大令提訊潘洪寶供在太平碼頭郭海坤處爲夥同事梅桂生輒潘指小的揑造浮言向論之下反遭行兇以致受傷求驗梅供與潘同店營生邇來忽以無恥之事汚衊小的一時忿恨悞傷求恩開官飭仵驗得頭額受傷屬實判送仁濟醫院醫治梅收所候補傳郭海坤到案訊究

英廨信讞 ○老沙遜洋人控陳成金等將地租出停棺不讓一案昨經蔡副讞陳供此地是外祖家祖塋尙有棺木五具求給還洋一百元張直刺商之薩副領事以地已早租洋商何得藉端停棺殊覺非是姑念無知着該洋商給陳還洋五十元因陳堅不允遵判着押令遷徙○包探石金榮稟徐阿明竊取綢衣送究問官判責五百板押三月○包探洪阿寶稟吳阿金竊衣送究問官判責一百下○石包探又稟張阿福向陸阿福索詐送究問官判責五百下○陳包探稟顧金三竊表送究問官判責一百板○王包探稟張阿三竊茶壺一把送究問官判責二百下遞籍

法捕房發落 ○昨爲法捕房發落之期午後鄭大令會同鈕代副捕頭升座命提初四日堂期判定竊江孚船衣服之張掌生竊絲棉之王正奎竊京銅之徐阿桃誘拐湖北婦人王施氏來滬賣娼之水販吳漢貞李士雲小竊李阿三王陳寶本期判定之搶鞋之劉阿三搶帽之毛榮全竊銅壺之姚阿二等至案着各照原斷分別笞責交保斥釋○跑灘賊馬雲州張子友賀佐根因串竊考藍枷號期滿官命提案分別開枷斥釋○某糖行學徒楊紀生前因私竊冰糖十包賣與湧利南貨店由探獲解訊押在案昨滿期官命提案着戒責一百下具結開釋

監督蔡槐使復女學堂張季直殿撰書 ○季直仁兄先生大人閣下歷條風塵罕覩雅教璋分袂判一步天涯景慕之忱莫由傾寫頃奉手戰敬審同通之桐祇候揚帆翹企行旌未仲祖饑一磬歡悰歎悵奚似經蓮翁此番舠輿之女學堂幾費經營多方倡導於作育人材之外秉轉移陰教之權而又得諸君子襄贊其間無美不臻有善兼備弟忝居斯士亦甚樂觀厥成且願爲驥尾之附也專此奉布敬請安惟希惠察教弟蔡鈞頓首

德昌質滿衣另設南首平價出售

本質昔年滿貨衆售早蒙賜顧者咸稱便宜今又新出各色綢緞棉夾衣服及粗細皮襖因滿貨太多故而格外克己一律照本出售定價每兩大洋五角老少無欺惟本質坊屋無多故另設本質之南打狗橋之北即德元銷對門設櫃出售惟概無外欠銀錢等情如蒙惠顧概用現交

麥家圈德昌質告白

包愈楊梅結毒永遠斷根

廣東彭壽堂獨秘犀黃八寶化毒丹此丹萬分靈效專治一切危險毒門百發百中丸內如無眞犀牛黃合成者神明共鑒

犀黃八寶化毒丹爲治毒之仙丹也內惟犀黃珍珠麝香最爲緊要設選用次貨即難見效況以近來售此丹到處皆是試問其肯用眞犀黃麝香者洪除本堂之外絕無僅有者矣本堂有鑒於斯因今申江花柳日多患毒者實繁有徒即延醫診治不但見笑親友且治不得法性命攸關往往貽誤性命用輕粉收毒入骨以致穿頂爛鼻者而世之取便用犀黃化毒丹僅有犀黃之名毫無犀黃之實故不忍坐視自運種道地珍貴藥品精煉犀黃八寶化毒丹藥性和平不攻不伐凡楊梅結毒下疳破皮爛肉頭爛目腫橫痃瘡癤每服靈驗無匹雖數十年老症無不起死回生絲丸內純用千道消毒正藥能運行遍體直入骨髓雖纖微之毒均能掃除橫跳名試過者有口皆碑無庸自贅每瓶大瓶八元單料四元小瓶減半外有珠黃拔毒生肌散專治楊梅結毒下疳濁不堪及陰戶生瘡上下一切毒瘡內服外搽更妙犀黃解毒消腫橫痃瘡癤每張一元

鋪分上海法馬路西首興昌里廣東彭壽堂便是

約議票務

茲者目下各處莊票盛行以致有必敗之日本莊所出之票均有原根不致有拖累等事惟現下市面未定本莊亦深爲憂慮故向各票根友人追詢如有已將本莊票轉貼出外者逐一追回以便理處否則萬不能清理是事是以本莊經理人妥爲調議約於十二日下午二點鐘侍望各票根約同轉貼友人等齊赴秋月樓茶肆當大衆公議事當可辦決不有格外情事此一端本莊亦出於萬不得已所致望諸君原諒萬不可觀望不前致生別端惟此一則係萬全辦法並無別情所有向本莊打票友人及收票人等萬望齊來面議爲要千乞千乞不可避而不面務須早降爲幸

四馬路阜豐莊經理人告白

浙江衢州府西安縣礦務聲明

衢州煤礦由單鼎臣禀准之後當立合同議歸許企棠一人出資開辦嗣後煤質雖好因資本不敷赴縣稟請停工在案一切進出銀錢賬目俱有結算清楚如許企棠訂約方可接手若與他人訂約接辦許某必要出場理論特此登報申明以免糾葛此啓許某住杭州柴木巷上海閘小南門外董家渡鹽公堂亦可

昔紳有資敢承辦者須與許企棠訂

許企棠謹白

聲明

啓者茲有三義公天津染坊租與屠久然同丁立清李永海三人包做不料屠久餘心懷不良三人串通以坊內資本在外招搖合股徐少耕私開不知存何意見無奈將徐少耕等稟請巡局鍾明府判伊等清理現將屠寄押徐賀公所想徐少耕亦難逃避待完案之後以前所有三叉公往來一切客貨余當理直嗣後有影戤射利者望各寶號勿受其愚坊內之招不准支取銀錢貨物特此佈告

十一月初七劉長泰啓

錦康錢莊主沈金隆謹告

啓者敝莊蒙諸君借得莊票原望到期交付以資轉運豈料諸君到期觀望致莊出付各票屆期滯碍轉運不通但敝莊資本不敷代償殊爲慚愧再四思維只得商懇收銀諸君原期之票勞駕倒換情愿每百元每期先償利洋二元如果票根交到即當照利歸本逐月更換續限至明年十一月底無論票根歸否一律由敝莊酌償決不食言至於本莊賠利之苦衷或按月付利代給或將原借洋票收回或多寡拔付俾得諸君照付本銀集成以便散給收洋諸君免得後來貽累特此聲明

眞正烏鷄白鳳丸

老存濟堂發兌

本堂白鳳丸其所以比衆不同者乃用眞正漱骨皆烏白毛烏鷄爲君藥外均選極品製煉精益求精神效之捷迥非尋常實女科中之聖藥也專補虛勞調經益血種子方爲得力百發百中並治婦人骨蒸內熱面黃肌瘦飲食減少赤白帶下子宮寒冷月事參差無論於生育者俱皆效驗如神受孕最易切勿輕視厥功甚偉每日用開水化服一丸最宜常服每洋丸每五粒不折不扣業已馳名現逢開張法大馬路東首永興里口小泉池行對門遠處寄遞信力自給

推倒中外戒烟神方出世

廣東宏仁堂始創靈芝能斷香戒烟天醫丹藥到癮除不還還洋○神效戒烟一粒金丹每瓶百粒價一角烟癮一錢吞丹十粒批發格外便宜

夫戒烟各藥名目繁多從未有如戒烟大醫丹之奇驗穩妥者也此丹用眞正能斷香靈芝草爲君以解烟毒去烟癖殺烟虫配入人參鹿茸以培元固本補氣養血並加牛黃麝香木具芪等化州橘紅以及家藏數十年之廣陳皮等妙品散寒去滯取其精液製爲丸服之非但宿癮即除且功能補神煥發容貌光昌飯量倍增有病不生無論癮大小體强弱依法吞服不中月其癮包可戒絕無難過戒後永不思吃疑白寬可轉黑腸痿復能種子屢試屢驗神效無匹惟此丹此丹四海之內只本堂獨得秘傳毫無質效亦然凡有憑切公幹及疾病不便吃烟吞丹即引較食足洋烟更覺爽快試過者便知其眞正戒烟聖藥也

倘有不肖之徒假藥仿冒招牌子除宗者本堂刊印判實姦犯每大瓶一元中五角小二角五分上海三馬路西新聚豐公里

立愈小腸疝氣斷根奇藥

廣東彭壽堂神藥到滬

本堂獨秘立愈小腸疝氣奇藥其功之速無出其右無論陰囊腫脹陰核偏墜時痛時發陰囊腫不調身舒暢如痛由自極至三日包可全愈屢試屢驗神效異常每張一元外有第一種驗痢氣丸每盒一元內服可將腹內膀胱寒濕之氣一掃而空全愈後可保永不再發百發百中之仙丹也如不信試便知外埠

鋪分上海法馬路西首興昌里內彭壽堂便是

[illegible]丹

此丸專治男子下元虛損[illegible]不惜工本[illegible]吐血[illegible]每料洋一元[illegible]

特買滿衣

本典滿衣向來售與各莊因銀期太遠爲今冬銀拆甚重尚不合算故此暫且盤街春陽南貨號對門是于本月初十日起拍賣一應粗細皮貨男女衣服以及綢緞等貨願照當本減價售現 諸君速來購買 恒記告白

湖州府屬械鬬開端

吾湖械鬬之風向所未有聞爲程之東鄉施家兜施某賭棍也平日與梟匪結黨開賭橫行府縣已有訪案近日此棍手執洋鎗誘傷多人闔村不服正欲捆送官治豈該棍暗伏匪徒兩邊各樹旗鼓大戰一場各受巨傷械鬬之風亦開端矣良有司當急爲民除害也 闔村公啟

希世之寶

茲有曾任城太守夫人孫氏之碑乃乾隆間出土初拓[illegible]虛谷劉鐵牛伊墨卿張船山[illegible]詠無不精妙誠稀世之珍也特用石印公諸同好紙墨裝潢均臻至美曾經禀請存案以杜翻印每套兩冊價洋二元寄售上海[illegible]棋盤街著易堂十萬卷樓各書坊三洋涇橋泰安棧三十號出售[illegible]

請看玲瓏玩物

本行在外洋各廠有名技師精造凡雀鳥自能飛舞作鳴與生鳥無異今有點鐘擺鐘能於每點每刻其鳥自鳴抑揚可聽[illegible]實奇巧之物也再有掛鐘金表無不手錶自能打點打刻與鐘無二各式洋娃娃人物等玩器並賽銀五味架刀叉器等大餐檯擺設以及金銀鑽珠耳環[illegible]一切款樣首飾大小[illegible]一應全備凡紳商賜顧其價格外克己以酬雅愛[illegible] 利威洋行

過來得便宜

本公司前爲四馬路安和代售汁衣起見不上數天將尚餘各衣貨業已銷通現有本埠各當亦托代售將歷年積存細毛皮貨綢緞衣服等物照當本減價售現欲得便宜者請至上洋棋盤街中市朝東石庫門內便是特此佈告 協記公司啟

上海中西大藥房戒烟棒花參片秘啟

[illegible]

英華書館新聘名師

本館開設二十餘年於茲矣中朝崇尚英文風氣所開日與一日士之挾一藝以博名者必於西學爲捷徑之由本館學額不宏一切章程[illegible]本館謹啟

廣東益三堂

廣東益三堂聲明假冒影戳牌號 賜顧認明由上洋美界自來水橋北首轉灣大街總桃源坊口門面雙開有金漆輝煌匾額六方爲記

立刻見功 龍涎哮喘丸

靈驗無敵 吐血斷根丸

[illegible]

此到新上等各色細毛及灰鼠羊皮男女衣大減價

本號向來批發照付[illegible]萬福泰啟 本月十五日開張

百花長春酒

西法採取百花之精釀成美酒凡男女老幼皆宜常服能通血脈壯筋骨強病延年[illegible]

新出笑林新雅

全圖全體通考養身法四大本原價一元折實五角

曲園老人所輯計事三百餘則皆推涕成趣嬉笑生風爲茶餘之談助作遣悶之歡譜並請輸名手精寫成書[illegible]實二角四分近來坊間所出笑林廣記嘻談錄等書語多猥褻鄙陋不堪[illegible]○繪圖幼學操身專講練力養氣[illegible]○泰西救人良方實一角六分寄上洋四馬路大吉樓籌扇號三馬路中昌書室大馬路京都同德堂南京天津直報分處

專治三陰瘧疾藥

桂邪三陰瘧疾酒

瘧由伏邪而成非一朝一夕之患也[illegible] 本館代啟

天福茶園

十一月初九夜演 [illegible]

天華茶園

十一月初九夜演 [illegible]

丹桂茶園

十一月初九夜演 [illegible]

天仙茶園

十一月初九日演 [illegible]

同慶茶園

十一月初九日 停演

中法藥房始創

戒烟一粒金丹 批發格外公道

四海高陞樓

清客串 新寶 吳 劉 老桂芳

十一月初九夜 准唱 徐楊郡各 [illegible]

天福茶園

聘請京都眞正超等名角 十一月初九夜演

汪桂芬

夏月潤 小萬盞燈

禮拜四拍賣

[illegible]

禮拜五拍賣

[illegible]

禮拜六拍賣

[illegible]

聲明退根

[illegible]

廣東同仁半濟局

立止五嗽化痰保命丹

[illegible]

車夫捲逃

[illegible]

假票聲明

[illegible]

東洋印錢票皮紙

[illegible]

京緞建絨庫金批總

[illegible]

李製漱石齋

秘製風火眼藥

立治狐腋臭藥

[illegible]

種德園驗名丸藥

精究兎科田春丸

藥能回春症分虛實治急驚發熱忽然不省人事牙關緊閉痰涎壅塞吐瀉不止外感傷風夜啼吐乳一切服之藥到病除有起死回生之功若係慢驚此丹功非對症也本園主人抱濟為慢恭究良方選用上藥製煉精良馳名久遠丹與別家不同無乳但服法將紙包丹在內用糖熬拷其碎如粉以汁或茶冲服應驗神速非但藥料上等製煉亦不至每丸內丹五粒價洋一角三粒洋七分

上海老巡捕房對面廣東種德園各項膏丹丸散藥酒藥油發售 乙

廣東趙同春堂蠟丸號

種子 膏 媛

此膏能壯陽行元血脈通經絡治腰下元虛損傷五七勞咳嗽痰喘氣弱丹田身骨痛腰腳無力陽痿不興腎冷精寒遺精白濁等症百病可除久貼則步履如飛不畏身冷陰陽配合納丹田之氣以實泥命門壯宮之火以固腎雖年老亦能種子也大張洋七角貼小洋四角○廣東同春堂舖在上海老巡捕房對門開張 乙26

聲明

本號向各寶號拆取貨物等必須當向本號印蓋回單圖印為據此外書東等印不作為憑特此告白 慎豐昌號啟 乙287

廣東舒同文堂蠟丸號

三鞭壯陽丸 三鞭種子酒

用人參鹿茸鹿鞭海狗腎取山海物配藥品之君臣治男子腎冷精寒陽事之不舉舉而不堅氣血虛弱四肢怠惰或遺精消渴或艱於子嗣者功能煖腎壯陽從此不衰神化莫測也○三鞭種子酒每兩大補氣血精固腎開胃潤肺壯陽大瓶四角小瓶二角子育麟之功神效無比每大瓶四角小瓶二角參茸孝子養親酒 購辦者請認明舒同文堂招牌為記 洋行虹口仁智里總舖在第六開 乙839

經驗藥寶

由西國來專治狗屬痴顛瘋狗咬傷要藥從速拆售零星亦可欲購者請向上海興仁里壽康莊內購取可也 乙407

變通新章英國月票

附彩廿萬元

大有利

本行運售英十二月呂宋大票雙張廿四元分條一元三角英十一月售出頭彩上附彩并二三彩之件彩有二十餘號之多歷辦紳商深信購票常有指不暇之勢雖得手鴻運小號亦叨榮光當早來兌洋原股衛鑄憲國原班為件 乙 上洋棋盤街北首新路巡捕房對面大有利南

批價從廉

本號專做各式鏡架蒙各紳商均稱物美現下新到大小眼光鏡片極好油畫山水等件如蒙貴客賜顧其價格外克己恐未週知特此上洋四馬路森森齋告白 乙

中英大藥房

妝臺珍物

玫瑰甘露水 玫瑰胭脂水 上品玫瑰皂 玫瑰香蜜 玫瑰嬌艷粉 塗面花露粉 嫩面香水粉 清香洗牙水 奇香光面水 生香漱口水 秘製敷髮水 玉容香撲粉 極品玫瑰油 佳製花露水 玫瑰洗牙粉 妙香生髮水 清香牙粉膏 乙8(4

聲明付洋

啟者本店開設數年所有各戶借出期票每逢到期即付洋概不延誤現下各莊倒閉不少空票退還厚根防累本店用特聲明所有本莊洋票期照數付足不誤到時刻恐未週知特此聲明 寶善街慎康店主告白 乙

呂宋發財大票

英十二月份雙張批發格外分條一元一角半紅票代勞遺近賜顧認明上海棋盤街南三北首茅閣路口辰課堤錢莊陽邊館來老行啟 乙286

京緞建絨庫金零剪

專售南京元色天青各色貢緞庫金庫緞建絨杭綢一應開剪照碼劃一興聖街北京路口交易內洋行江西路口館張豫啟 乙210

謝市幬醫

余慈親久患目疾時痛時愈發作不可言喻嗣經醫治亦未見效於七月中發之迴盛聞友生言四馬路三弄斷江徑氏女先生精理眼科遠諸二次即見痊然此前大相大為吳家感之不忘特此登報以告世之同病者並知先生妙手能治小兒諸症庚子鐵馬路謝啟 乙2838

鑑木居士端骨論相

廣三馬路西豐錦里對門春申祥棧八句鐘起六點止日視十號為滿觀氣色清晨最宜賤目通號莫纖相金只取一角 乙

相

老晉隆……北
承賜主請四路……

五鞭壯陽種子酒

照相器具材料格外便宜

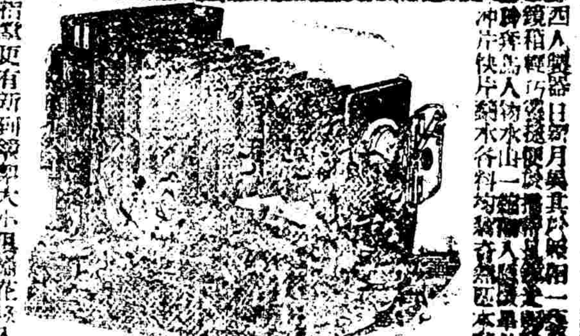

西人製器日新月異其照相一器尤為精巧所製鏡箱輕巧便於攜帶照人物山水各樣精妙上等鏡片快捷本行今運到各種照相器具材料格外便宜……上海英大馬路……

藉製除痰聖藥

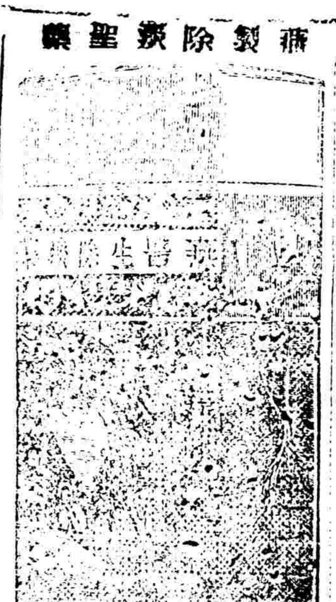

專治傷風咳嗽痰喘以及一切喉症……各藥房均有發售每瓶價洋一元上洋英大馬路……號藥房經理 乙17

承舖聲明

上洋麥家圈瓊芳茶食號今歸木號承頂修整擇吉開張所有往來帳目與五和昌無涉本號自開張以來自製各色茶食乾濕蜜餞販運外洋罐頭南北雜貨俱蒙光顧請君稱許前已分舖上洋法大馬路首巷里口蘇州閘門內東大街今再分設英四馬路麥家圈另有批發各款茶食俱全仕商賜顧請移玉步為荷 五和昌謹啟 乙2072

萬應化毒丹

上海花柳林立故染毒者甚多本藥房售專門秘之藥如林皆無妥善之妙藥惟是丹有良公為醫之者解毒下疳小便痛百發百中凡患梅毒下疳小便腫痛魚口便毒深毒將此丹服蛋清調數腫處立能止痛退腫如潰爛處乾數可也拔毒生肌去腐結皮止臭其妙於此 上海中法大藥房發 乙295

蘇幫麵業公啟

啟者我等開設蘇幫麵館有年所並不干涉店務歷久相安近因和華張文益棧南貨出店邵榮華混入公所擅自抽捐……以圖肥己查其人……安清道友犯案纍纍……十八標之首……不特各店……邵榮華向與……和聚議公 乙2.06

白帶聖藥

常閱報章久聞申江盆湯弄誦榮齋婦科白帶丸聲名素著余婦久患是症醫藥訪遍終未見效後購丸一元並腎藥四角携歸試之服姑後果占勿藥誠婦科之聖藥也登報以謝 白下槐三堂王啟 乙222

聲明

今遺失信源莊票三紙第四千一百零三號元五百兩四千一百零四號元三百兩四千一百零二號元二百兩五十兩均係十一月初十期已向本莊說明作為廢紙倘有實在號用特此告白切勿收 慎記啓 乙

召租

楊樹浦自來水公司隔壁有大洋棧三宅另有餘地或租或賣基地任從各便碼頭租價格外公道如欲至本帳房面議此佈 經租帳房老沙遜啟 乙204

代理洋行 禪記

英商南英國水火保險公司
蓋格西火險公司
倫敦水險公司英地北火險公司

以上四公司共備資本英金九百念二萬四千磅上火險洋面水險年以上各處均可保險至轉角路口後面二馬路者請至本公司行轉口北橋房或三洋涇路分行保費格外從廉特此告白經理英人兗士司事人江積佑同啟 乙

治毒立保單無第二家

飽國香包醫白濁下疳魚口便毒延肛橫痃楊梅結毒一切癬疥危險外症限日痊愈水無後患包醫者出立保單醫不效原洋奉趙萬丹桂戲園對弄內第五家便是

包醫

新出醒世新編

是書於各國能行四法自強戊中國共知效西法矣一時文二鴉片三婦女纏足即此三者中國人大半所困束幾於行法之無人遂將演為小說之共計三十二回其書皆真切詞寓勸懲印成四本每部實洋四角寄售上洋各書坊購取 乙278

天下第一聖藥

藥水病百除殺

GERM, BACTERIA & FUNGUS DESTROYER

美國名醫蘭君精製治百病藥水名曰開利來治男婦幼童跌打損傷偶傷梅瘡毒五勞七傷筋骨疼痛花淋腫毒乳痛痘癰或急疹瘟疫不論年老虛弱立服回生如能久服水無後患實所謂藥到病除蓋世無雙者祈請試驗每大瓶計工料洋二元二角五分中瓶一元股法另送仿單仕商賜顧請至上洋五馬路南棋盤街鴻運通票行中亦中票行棋盤街鴻運通票行中國經理南順泰洋行謹啟 乙214

頭彩念萬元〇上海鴻福來〇送頭彩二千留神假冒

英十一月已到批售中彩票處……本行……送頭彩念萬元……四馬路……

英十一月票號單已到 英十二月頭票彩念萬元

鴻福來票

英十一月分呂宋票號單已到查本行照報外購票念九開彩批發從廉另加送紅彩……十二月增彩大票出售十一月念九開彩批發從廉另加……各處……小洋貼水批發克己勸納發客家……

上洋中法大藥房自運

法國牛肉汁

本藥房刻從法國京城運到上好牛肉汁力倍于參茸能補身補血固精固液添精神壯元陽返老還童延年益壽功難細述批發公道零拆每瓶一元二角每打十二元賜顧認明法大馬路大自鳴鐘對門中法大藥房不悞 乙278

DEMPSTER, MOORE & CO,
GLASGOW LONDON.

英國麻司哥及倫敦兩處大機器廠名遜姆司得臉司廠特派遜姆司得脫泉來申在四馬路十號門牌哈味洋行內專代客辦各種大小機器自鐵路一應火車馬力起至極大者止所有鍋爐鐵鐵路橋鐵房大小輪船煤礦金礦條鋼各種鐵器又做機器之條伏及機器零件重打一包做不透油篋做機器各種機器一應俱全倘蒙賜顧者隨時皆可來寓面議並可詳細開賬

天華茶園告白

啟者各紳商凡有款神台戲目已升本園六元如請客宴會包堂戲以及外公戲價格不來之園道議辦園主告白 乙380

須號獨幅壽板出售

今新到天字第一號貨真正香楠獨幅壽板一幅如合意者請至四馬路口美綸公司帳房與面議姓可也 乙2332

名醫過滬

東越白衛沈存增心歧黃之學江浙悉其名昨來滬寓新馬路縣署里內凡蹈門乞藥者無不立起沉疴醫林中之巨擘此我郡人士當不問道於盲也 申江陸文藻 高振華謹登 乙2731

失票聲明

今遺失信源莊票三紙第四千一百零三號元五百兩四千一百零一號元三百兩四千一百零四號元二百兩五十兩均係十一月初十期已向本莊說明作為廢紙倘有資莊行號用特此告白切勿收 記啟 乙

十一月初八日上海匯票行情

英國現電二先令八辨士半 三十天期二先令八辨士半 四個月二先令八辨士九之八 法國現三勿郎四六一 四個月期三勿郎四七半 德國現一百八十二 四個月期三百八十二 印度電匯二百二十三元半 現期二百二十三元正

江海關定西歷十一月分中西銀洋行情

英一磅合關銀六兩九錢三 法三勿郎合關銀三又一兩 美一金圓 馬克九四又一兩 又金洋一元 關三

十一月初八日上海土行情

三年陳公七百七十六兩不 新公七百七十兩 三年陳剌六百四十八兩 新剌七百四十四兩 陳剌六百六十二兩

十一月初八日上海絲行情

延昌金麒麟十五包四百四十兩

十一月初八日進口輪船禮拜三

北京輪船 由寧波 太古公司
財生 又 由香港 怡和洋行

十一月初九日出口輪船禮拜四

衣吉 往天津 招商總局
海晏 往寧波 招商總局
江天 往長江 招商總局
江永 往漢口 怡和洋行
順和 往大沽 招商總局
新豐 往天津 招商總局
溫州 往廈門 太古公司

十一月初十日出口輪船禮拜五

華利輪船 晚往天津 麥邊洋行
吉和 晚往長江 怡和洋行
永清 晚往廈門 招商總局
海晏 晚往天津 招商總局
北京 晚往汕頭 太古公司

十一月十一日出口輪船禮拜六

神戶丸 早晨七點半鐘開往長崎神戶橫濱 郵船株式會社
益利 晚往長江 鴻安公司
大通 晚往長江 太古公司

十一月十三日出口輪船禮拜一

長安輪船 晚往長江 鴻安公司

十一月十四日出口輪船禮拜二

拜克而輪船開往仁川海參威道勝銀行

十一月初八日金銀錢洋行情

英洋 七錢三分三厘半
本洋 七錢二分
銀洋 九錢八分
錢拆 六錢五分三
洋釐 七錢三分四
衣牌 八百四十文
卡頭 九百十文
市錢 一千六百千五
足串 一千七百五
道標 三百五十七兩
期金 三百五十七兩
沙金 無市
上海標金赤金 三百五十兩

十一月初八南市油荳花米餅麥行情

牛莊荳 八兩
牛油 八兩一錢
牛子荳油 六兩九錢
元荳 七兩一錢
白機器 二兩五錢
上白機器花 十五兩
二白花 十二兩
新子花 六元五角
高新米 五元三角
高陳米 五元一角
高破米 五元一角
白元麥 五元一角
小牛 五元一角
船牛 四元
機荳餅 八錢 七錢八分

新聞報附張

本館設在上海英界望平街南首

和議續聞　○土希和議經各國公使與土外部議非克巴沙往返磋商日來俱臻妥協聞和約係十五條兩日後可（畫押）諸退還的薩裂省土廷已允惟佔據數邑須俟照款交清始行撤退故日前土廷派營務處十員前往的薩裂省會同各國軍官將界址勘定矣

延聘俄員　○漢城來電云俄使與高廷商訂僱用俄員十三名以三年為率其月薪每員三百元無官職者每名月七十元云

考察人壽　○英學士云人生之歲數修短全係乎水土溫帶水土和平故人多享遐齡較熱帶之人必相倍蓰以德國言之每千名中活至六十歲者祇有七十七人丹國八十四人瑞士國八十八人挪威國九十人俄國北數省人多半登大壽南數省未能相埒奧國荷蘭葡萄牙每千名中活至六十歲者祇有七十一名西班牙水土不佳活至六十歲者僅千分之五十八希臘僅千分之五十六印度僅千分之四十兩…僅千分之五十一其活至六十歲者…愛爾蘭則約千分之百二十七…法國則約千分之百五…一千八百九十七年英國平活九十歲者百八十八名更有十四人活至一百餘歲者

新官蒞任　○十一月初一日杭州府…候補理問朱宗…棟陳祖昭主簿謝德典史湯守銘劉承烈曾福餘從九蔣朝瑞朱大鈞汝英均稟見…

…○周浦仁和仁…

巡局記聞　○南市大主堂附近冬防局某巡勇前夜查至會館場見有趙阿四在路側設賭…

…

美捕房四則　○甬人朱貴元昨與成衣匠張阿二在西華德路口角互毆…

…○某號…捕房…

寧波東鄉榮寧堂眞正治蠱良藥

立愈耳聾天下第一靈方

耳聾一因腎水枯竭…

英商勤洋行中西各國水險公司

通濟公所董事告退聲明

敬啟者僕於四月間奉　…上海縣憲黃…一切捐款從未經手茲因另有他就…自十一月初一日起所有公所一切事務…　小閩沈嵩齡謹白

通州大生紗廠告白

光緒二十一年冬蒙南洋張奏派在籍紳士張季直殿撰經理通海一帶商務…共計官商成本五十萬兩…

上洋老樹德堂

彭祖長壽壯陽種子廣嗣丸

上洋中法大藥房秘製○賜顧認明法大馬路大自鳴鐘西首寶興里對門庶不致悞

大英國永明保險公司

新利洋行開棧價揚名

本行自與各國名廠新式巧樣鐘表百音洋琴千里鏡寒暑指南針風雨表打簧袋表新式鈕珠寶石金鋼鑽戒指各式眼鏡脚踏車高脚自鳴鐘照像器具自鳴鐘等奇巧玩物一應俱全賜顧者請至四馬路總巡捕房對面三層樓洋房便是批發零躉價碼比衆格外公道以昭…特啓

上洋中法大藥房…

天下馳名張秉益三堂聲明

西算指南八種

格致啓蒙四…○大文地理歌訣…說實二角

棋盤街萃豐衣莊

本莊特向各友親自運京都頭等原當細毛皮貨…花色甚多不及細載價目公道童叟無欺

杭州電燈公司招股啟

合併陳明謹 奏奉 硃批工部議奏單併發欽此

宮門抄 十月初六日

[illegible]

光緒二十三年京報 十月初五日初六日 十四 上海新聞報館敬刊

例不符議駁光緒二十三年七月初六日具奏奉 旨依議欽此 [illegible]

光緒二十三年京報 十月初六日 十五 上海新聞報館敬刊

緣由理合恭摺具奏伏乞 皇上聖鑒敕部核覆施行謹 奏奉

硃批吏部議奏欽此

奴才依克唐阿跪 奏爲遴員請補要缺知縣以資治理恭摺仰祈

[illegible]

大興縣人由附監生於光緒十七年報捐雙月縣丞投効奉天軍營 [illegible]

東亞如意追風膏發售

司各名醫考驗補益第一白鮑魚肝油

[illegible]

NEW ZEALAND INSURANCE Co.

英商保宏火險公司

保宏

啓者本公司於一千八百五十九年開設資本英金一百萬磅公積英金四十三萬五千磅本埠設在英大馬路第六十七號門牌現可代客保險 [illegible]

新開陳源泰綢緞新衣莊

[illegible]

請得頭彩念萬元

老必得

[illegible]

丕脫靈效清補丸告白

能治者本藥房現有新到丕脫靈效清補丸發售此藥專治世界各種病症 [illegible]

[illegible]

呂宋大票全張念三元

分條一元二角

頭彩二十萬元

財運來

[illegible]

患楊梅瘡癬癧者宜看

[illegible]

英孚洋行

機器油

啓者本行所有諸色機器等油久已馳名中外 [illegible]

鮑胆消痔水

[illegible]

王桂英摸骨定終身

經緯命相 新到一枝梅

[illegible]

勃納發商家票

[illegible]

招領見材

[illegible]

粵東三王興號

自製硍硃發行

[illegible]

茂生公司香烟

[illegible]

協裕泰土號

[illegible]

豐土棧

批發洋藥烟膏

[illegible]

公議增價

[illegible]

天下馳名廣東必壽堂

英雄國

[illegible]

肺止咳丸

[illegible]

新舶洋十二月大票

頭彩念萬元

發張念四元

分條一元三角

上洋得成

批發勃納發商家票

[illegible]

包收帳款

新設洋行開在英二馬路一號門牌專行代客收帳款無論房租或生意往來難收之帳均可代收並可代收其一切細情面議

[illegible]

和氣圖驅名丸藥

奇驗 立白濁丸

[illegible]

尋親

[illegible]

懷安堂批發大票

[illegible]

上洋新開廣同益土棧

[illegible]

合豐衣莊比衆公道

[illegible]